

Curso 26-27

Colegio
Alonso Berruguete

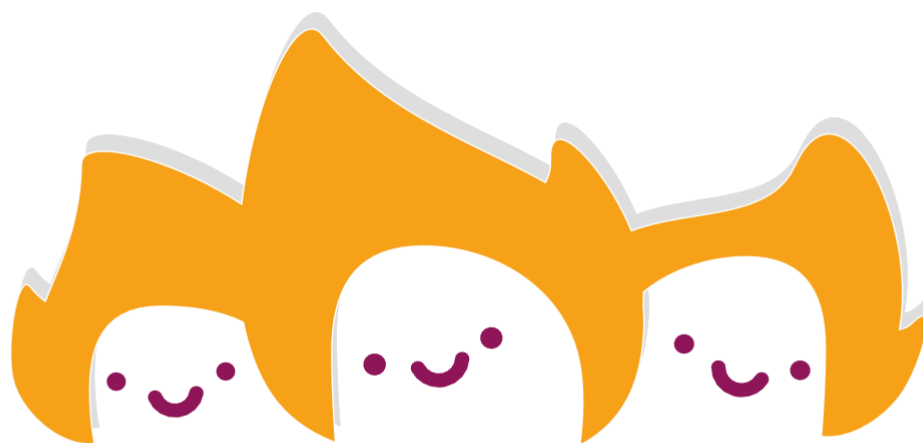

A . M . P . A
C.E.I.P. ALONSO
BERRUGUETE
· VALLADOLID ·



docendo
Mucho más que
extraescolares

Curso 26-27

Colegio

Alonso Berruguete



A . M . P . A
C.E.I.P. ALONSO
BERRUGUETE
· VALLADOLID ·



www.docendo.es
info@docendo.es
Instagram: #wearedocendo

Clasendo



BTlanguages®



Nuestra mejor carta de presentación

Un año más, damos la bienvenida al nuevo curso 26/27 con una oferta lúdica y educativa de calidad.

Nuestro mayor objetivo para este curso es que vuestros hijos e hijas socialicen, disfruten y aprendan sin restricciones, en un entorno pensado para su desarrollo integral.

Inteligencias múltiples en extraescolares

*¿Qué son? y por qué son
tan importantes*



No hay una inteligencia única. Ante la pregunta ¿eres inteligente? La respuesta correcta es “depende de en qué” ¡todos somos inteligentes! Gracias a este concepto de inteligencias múltiples muchos niños comenzaron a ser evaluados de manera diferente y se dejó de ver la inteligencia como algo unitario.

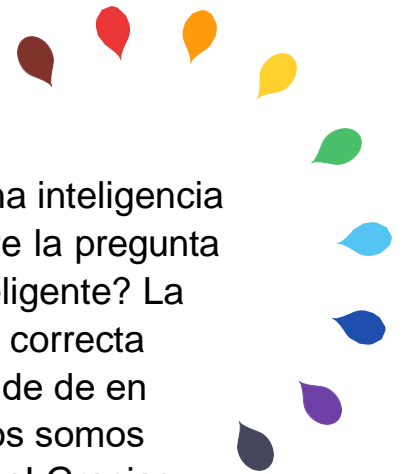

Juntos, diseñando el ecosistema de talento de tus hijos

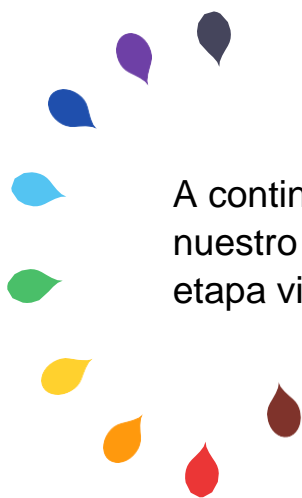
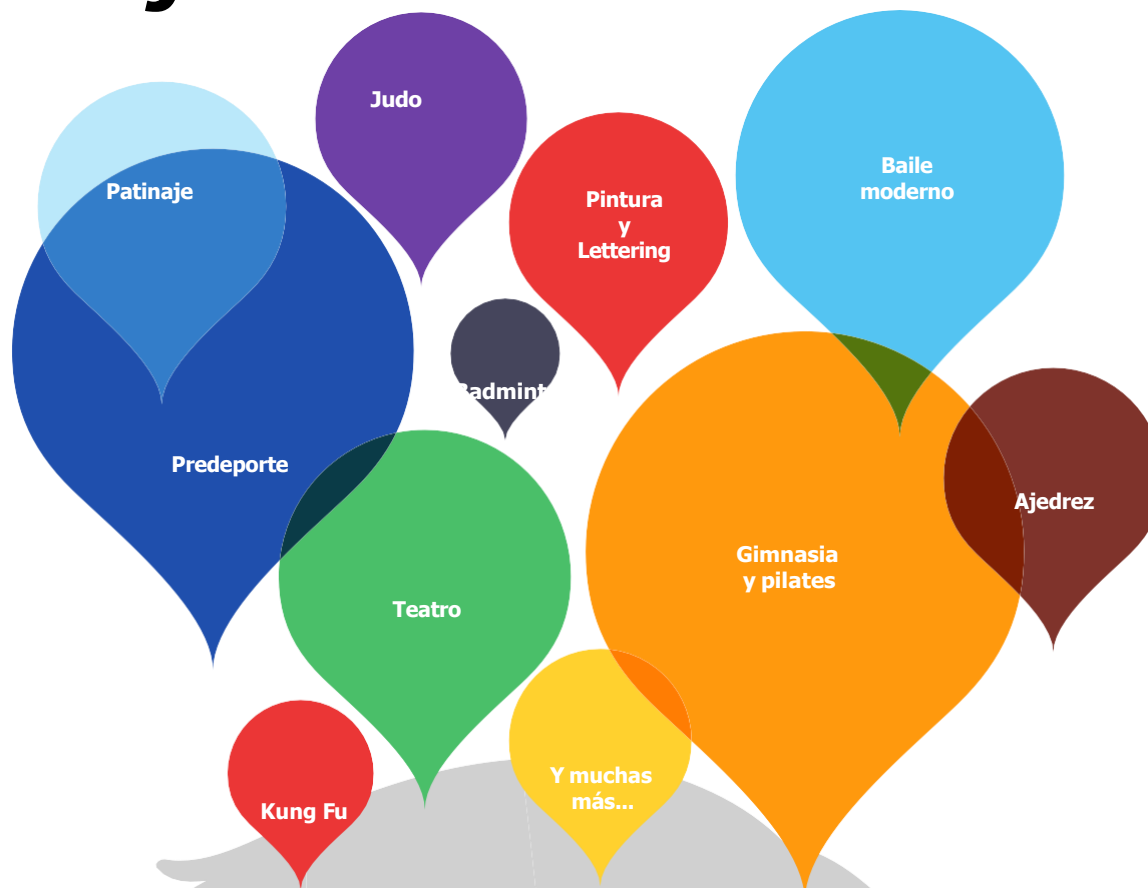

A continuación, te mostramos nuestro catálogo adaptado a cada etapa vital.



Índice de actividades

Colegio Alonso Berruguete

Educación Infantil

Cerámica

Dibujo y pintura

Teatro

Educación Primaria

Dibujo y pintura

Teatro

Actividades extraescolares

Educación Infantil
y primaria



La Cerámica es una forma de expresión artística y, como tal, incluye como uno de sus propósitos fundamentales, el desarrollo de la capacidad creadora, estimulando el pensamiento divergente. También abarca actividades de plástica con la decoración de las creaciones del alumnado convirtiéndose así en una actividad muy completa y enriquecedora.

Cerámica (infantil)



El arte es fundamental en el desarrollo durante la etapa de infantil y primaria. Dibujo y Pintura se convierte así en una eficaz herramienta educativa propiciando vías de expresión y experiencias sensoriales para el alumnado. Daremos a conocer diferentes técnicas y acabados (acuarela, témpera, lápiz...) para que el/la alumno/a encuentre aquella en la que se siente más cómodo y puede desarrollar mejor su valía.

Culturales y artísticas

Dibujo y pintura (infantil y primaria)



El teatro en la escolar es una de las mejores formas de expresión, diversión y desarrollo. El teatro ayuda al alumnado a mejorar su lenguaje, tanto a nivel comprensivo como expresivo, además de ser un perfecto impulso para la socialización de los niños.

Teatro (infantil y primaria hasta 5)





Horarios Actividades Infantil y primaria

16:00h a
17:00h

Lunes

Martes

Miércoles

Jueves

Viernes

CERÁMICA
(infantil)

**DIBUJO Y
PINTURA**
(infantil y
primaria)

TEATRO
(infantil y
primaria
hasta 5º)

Precio de Actividades Extraescolares

Actividad	Hora / semana	Precio
CERÁMICA	1	19€ mes + 15€ de material anual
DIBUJO Y PINTURA	1	19€ mes +19€ de material anual
TEATRO	1	19€ mes + 15€ de material anual



¿Como me inscribo?



Paso 1

Copia esta url en tu navegador **www.docendo.es/alta** o abre el enlace a través de este QR.



Paso 2

Introduce el código postal de tu colegio donde indicamos, y en el desplegable aparecerá el listado de colegios de esa zona.

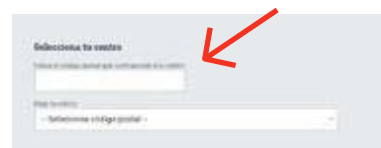

Paso 3

Rellena todos los datos que solicitamos. **Recuerda que debes rellenar un formulario POR ALUMNO/A**. Es muy importante que compruebes que escribes correctamente tu correo electrónico y teléfono para futuras comunicaciones. Si hay varios horarios ofertados para la actividad a la que te apuntas, no olvides especificar el grupo que quieres.

Paso 4

En el apartado de DATOS BANCARIOS, podéis elegir entre tarjeta y cuenta bancaria. Si elegís TARJETA, cuando acabéis de rellenar el formulario de alta se os redirigirá automáticamente a la pasarela de pago donde tendréis que **validar la tarjeta mediante la aceptación de una compra por valor de 0€**. Si por el contrario marcáis la opción de cuenta bancaria, es muy importante para que los datos se almacenen correctamente que pongáis en cada casilla los dígitos correctamente (**IBAN: ES+2 dígitos, ENTIDAD: 4 dígitos; OFICINA: 4 dígitos, DC: 2 dígitos y CUENTA: 10 dígitos finales**).

Paso 5

Para finalizar, marcad la autorización de toma de imágenes que nos queréis conceder. La primera es para el posible envío que os hagamos de fotografías o vídeos (únicamente a las propias familias de la actividad) por algún evento o actividad especial durante la actividad. La segunda opción, no da la posibilidad de publicar alguna imagen en redes sociales para difusión de nuestros servicios.

Paso 6

Una vez cumplimentado el formulario, con el botón ENVIAR Y NUEVA ALTA podéis rellenar un segundo formulario para un hermano/a más rápidamente ya que no os solicitará datos comunes del cliente.

Paso 6

Mira en el siguiente enlace cómo disfrutar de todas las ventajas de la plataforma para familias de Clasendo o APP Docendo:

<https://www.youtube.com/watch?v=1UVrngVSWkA&t=22s>

¡Bienvenidos/as a Docendo – BT Language!

Descubre **Clasendo** para seguimiento del alumnado



Paso 1

Puedes acceder a nuestra plataforma a través de la APP Docendo (descarga gratuita en IOS y Android) o a través de nuestra web en “Acceso familias” con el siguiente enlace: <https://valesport.gesio.be/apps/clasendo/>

Os recomendamos el acceso por la web para una mayor visibilidad y funciones

Paso 2

Necesitarás introducir un usuario y contraseña que habrás recibido con tu alta como cliente en Docendo – BT Languages. Si no la tienes o recuerdas, desde la propia pantalla para para acceder, puedes solicitar un recordatorio

Paso 3

Al acceder, tenéis la información relativa a vuestros datos como CLIENTE. En este pantallazo os marcamos la ubicación de la información relativa a cliente e hijos/as.

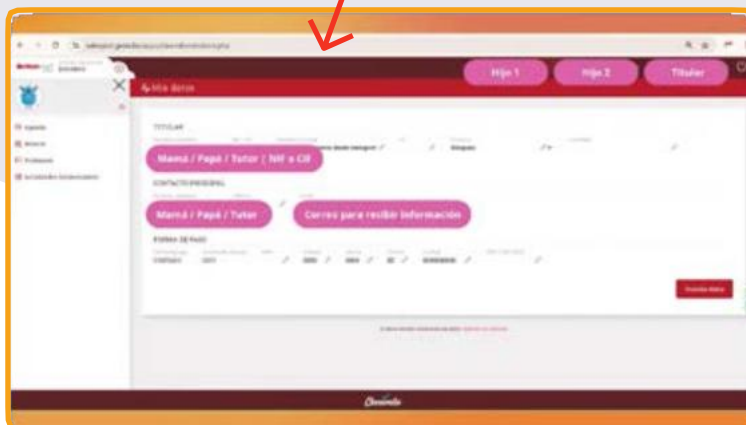

Paso 4

Pinchando en PROFESORES de la barra de la izquierda, podréis consultar los docentes que imparten cada una de las actividades a las que asisten vuestros hijos e hijas. Si son profesores de idiomas, desde esta pantalla tendréis acceso a SOLICITAR TUTORÍA cuando se active el período de tutorías. Os aparecerá un botón debajo de cada profesor desde el que se abrirá una nueva ventana con la disponibilidad del profesor y solo tendréis que reservar el hueco que os interesa.

18 - Nuestra plataforma

Paso 4

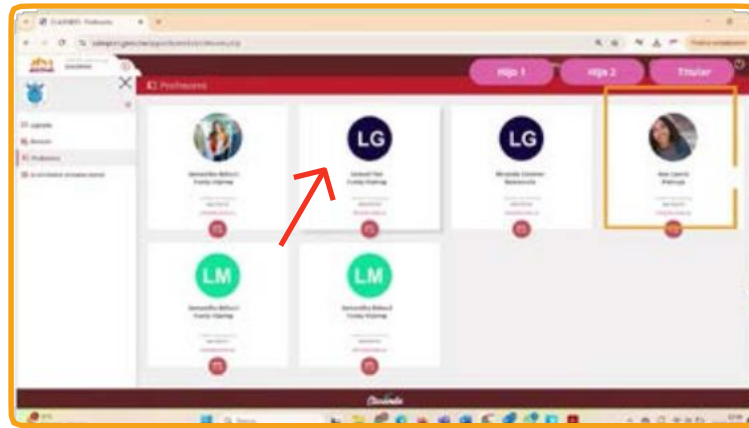

Paso 5

Finalmente, para tener toda la información al respecto de la evolución y de la propia actividad, debéis pulsar en **ACTIVIDADES EXTRAESCOLARES** del menú de la izquierda. Os aparecerá toda la información para cada uno de los hijos matriculados (podéis cambiar de hijo pinchando arriba sobre el nombre de cada uno, donde aparece HIJO 1 e HIJO 2). Para que se os abra la parte de información, pulsad sobre la flecha a la derecha como os indicamos:

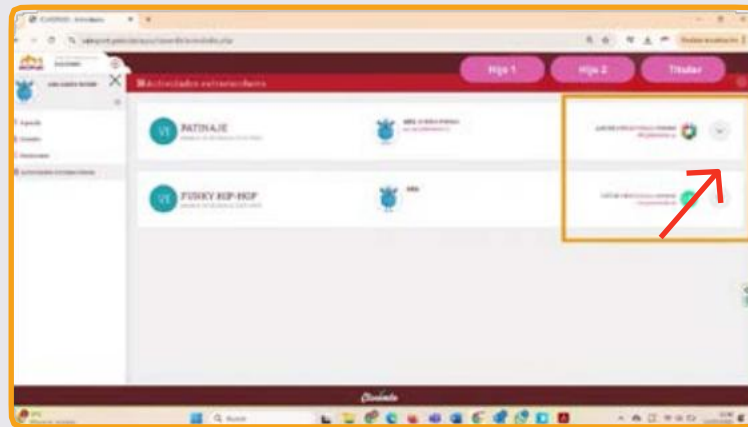

Se os abrirá una ventana donde podréis acceder a:

- Faltas de asistencia
- Descarga de boletines
- Histórico de recompensas obtenidas en la actividad
- Comentarios mensuales escritos por el profesor/a
- Archivos adjuntos enviados desde la actividad

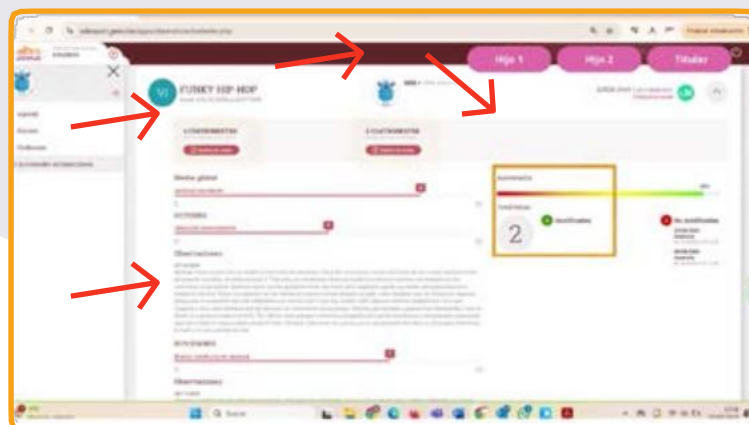



Condiciones de matriculación

- Las altas deberán realizarse desde nuestra página web rellenando el formulario en: <https://www.docendo.es/alta/>
- Las bajas sólo se cogerán hasta el 20 de cada mes de cara al mes siguiente no existiendo la posibilidad de reclamaciones fuera de plazo. Pueden realizar las bajas en nuestra página web: www.docendo.es en **BAJA EN UNA ACTIVIDAD**.
- Las devoluciones de recibos suponen un recargo de 6€ por gastos bancarios.
- El importe de las cuotas mensuales es el mismo los 8 meses de duración de las extraescolares independientemente de las sesiones que se realicen cada mes de acuerdo al calendario escolar.
- El cobro de los recibos se efectuará entre el 1 y el 5 de cada mes.
- La empresa se reserva el derecho de admisión en actividades a alumnos/as con impagos pendientes.
- De no comunicar lo contrario, al rellenar la solicitud se autoriza a Docendo a la toma y uso de imágenes durante la realización de las actividades que organiza.
- Alumnado con singularidades médicas por favor envíen correo electrónico a info@docendo.es con el asunto: MÉDICO.



Normas de funcionamiento

- Las extraescolares dan comienzo el 1 de octubre y finalizarán el 31 de mayo.
- Las actividades extraescolares se dividen en dos cuatrimestres: octubre-enero y febrero-mayo.
- A la finalización de cada cuatrimestre las familias recibirán un boletín informativo sobre los progresos de los alumnos en las actividades.
- Los alumnos deberán acudir con ropa cómoda al colegio los días de actividades deportivas.
- En caso de no recibir las claves para el acceso a los paneles de información sobre las extraescolares, pueden mandar un email a info@docendo.es solicitando unas nuevas.
- Acceso a la plataforma familias:
<https://valesport.gesio.be/apps/clasendo/>
- A final de curso se realizará una exhibición de las diferentes actividades como clausura del curso.



A . M . P . A
C.E.I.P. ALONSO
BERRUGUETE
· VALLADOLID ·

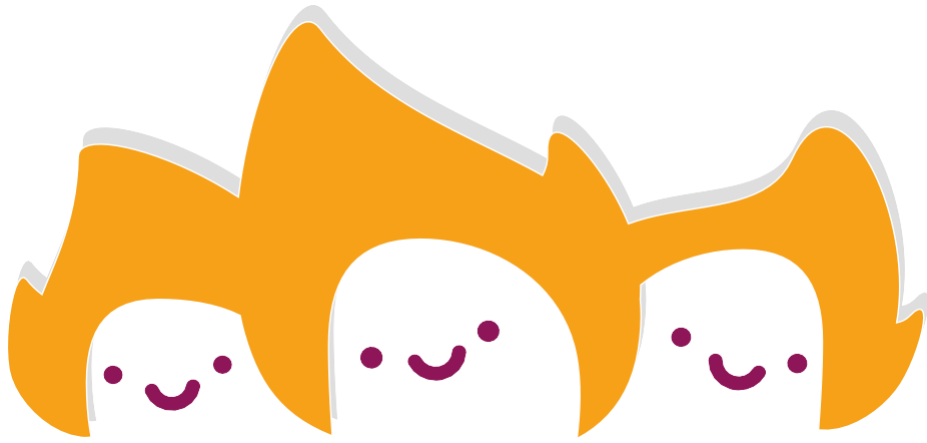

docendo

¡Gracias familias!